SPS-20S

Bruttopreis (EVP): CHF **69.00**

Bestellnummer: 210670

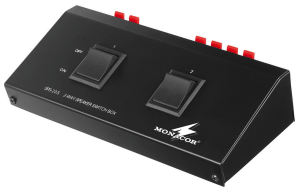

Lautsprecher-Schaltpult

Lautsprecher-Schaltpult

- Zum beliebigen Ein- bzw. Umschalten von 2 Lautsprecherpaaren (4-8 Ω) an 1 Stereo-Verstärkerausgang
- Schaltleistung 200 W
- Abmessungen 176 x 50 x 100 mm
- Gewicht 430 g

Technische Daten:	
Art	Schaltpult
Frequenzbereich	-
Regelbereich	-
Regelfrequenzen	-
Eingangssignal	-
Eingangsempfindlicheit	-
Eingangsimpedanz	-
Ausgangssignal	-
Ausgangsimpedanz	-
Verstärkung	-
Phantomspeisung	-
Kompression	-
Gate Ratio	-
Trennfrequenz	-
Hochpassfilter	-
Low Cut	-
Übertragungsverhältnis	-
Störabstand	-
Kanaltrennung	-
Klirrfaktor	-
Zul. Einsatztemperatur	-
Stromversorgung	-
Abmessungen	176 x 50 x 100 mm
Gewicht	430 g
Eingänge	LS-Klemmterminal
Ausgänge	LS-Klemmterminal
Sonstiges	Spitzenschaltleistung 200 W

Artikel Informationen	
Neu	
Bruttogewicht	0.510 kg