# HF-60G

Bruttopreis (EVP): CHF **7.50**

Bestellnummer: 34550

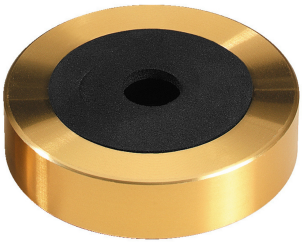

## Gehäusefuß

**Gehäusefuß**
- Kunststoff
- Goldfarbene Zierkappe
- Dämpfungseinsätze
- Mit Zentralbefestigungsloch Ø 4 mm
- Ø 58 mm x 15 mm

## Empfohlenes Zubehör

| | |
|---|---|
| HF-35G | Kunststoffuss gold rund 35 mm x 11 mm,1 Stueck |
| HF-45G | Kunststoffuss gold rund 45 mm x 14 mm,1 Stueck |

## Technische Daten:

| | |
|---|---|
| **Art** | Gehäusefuß |
| **Nennwert** | - |
| **Typ** | 4-mm-Loch |
| **Farbe** | Gold/Schwarz |
| **Material** | Kunststoff |
| **Passend für** | - |
| **Stromversorgung** | - |
| **Abmessungen** | Ø 58 mm x 15 mm |
| **Länge** | - |
| **Einbaumaße** | - |
| **Gewicht** | 19 g |
| **Anschlüsse** | - |
| **Sonstiges** | - |
| **Verpackungseinheit** | 1 |

## Artikel Informationen

| | |
|---|---|
| Neu | |
| Bruttogewicht | 0.000 kg |